

Nom : _____ Prénom : _____

Exercice 1 : Micro ou macro ? (5 pts)

Parmi les éléments suivants, lesquels se rapportent au secteur macro-économique ou au secteur micro-économique ?

	Micro	Macro
Grève du personnel	x	<input type="checkbox"/>
Hausse d'impôts	<input type="checkbox"/>	x
Législations sur le travail du dimanche	<input type="checkbox"/>	x
Exportation à un revendeur étranger	x	<input type="checkbox"/>
Client	x	<input type="checkbox"/>

Exercice 2 : Organigramme (5 pts)

Faites un organigramme divisionnaire pour la société « GlaGla », qui vend des produits surgelés dans 4 pays : l'Allemagne, la Suisse, la Chine et le Japon. La direction est assurée par Mme Fabienne GLAS, assistée par un sous-directeur (M. GUY) pour l'Asie et Mme FLOQUE pour l'Europe. La secrétaire de direction est Mme BIELLE.

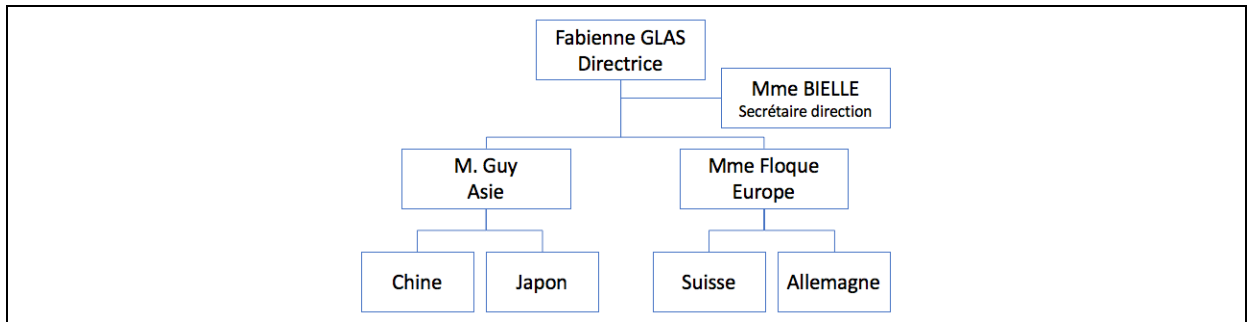

Exercice 3 : Calcul d'intérêts (5 pts)

Nous plaçons CHF 34'000.- le 15 février et retirons, le 15 novembre CHF 35'000.-. Quel était le taux d'intérêts ?

1'000.- = l'intérêt net (65%)

1'538.45 = intérêt brut (100%)

$$T = \frac{I \times 100 \times 360}{N \times C} = \frac{1538.45 \times 100 \times 360}{(9 \times 30) \times 34'000} = \frac{55'384'200}{9'180'000} = 6.03 \%$$

accepté aussi sans l'impôt anticipé car pas encore vu en cours.

Exercice 4 : Nombre de jours (5 pts)

Compléter le tableau suivant : (l'année 2016 est bissextile)

Date de début	Date de fin	Durée
12 février 2015	17 mai 2015	95 jours
12 février 2016	28 février 2016	16 jours
7 mars 2016	9 août 2016	152 jours
7 septembre 2015	15 septembre 2016	368 jours
27 novembre 2015	5 février 2016	68 jours